

ZELO Più efficienza e risparmio garantiti con l'impianto della scuola parrocchiale

Nuova caldaia: cento bambini sono rientrati nella materna

L'intervento è stato realizzato grazie all'intervento della Fondazione Comunitaria

di **Emiliano Cuti**

La scuola materna Maria Immacolata è al caldo. Circa cento bambini che frequentano la struttura di Zelo, hanno potuto rientrare nelle loro classi, nelle quali è stata garantita la massima efficienza energetica. Sono stati investiti 40mila euro per la sostituzione della caldaia, un impianto che abbassa i consumi a prestazioni decisamente più alte. Il tutto grazie all'organizzazione di eventi per la raccolta fondi e, soprattutto, attraverso il prezioso contributo della Fondazione Comunitaria della provincia di Lodi che ha coperto in modo cospicuo l'importo della spesa. La scuola parrocchiale è stata premiata per sua "creatività sociale". È questa la motivazione che ha portato al finanziamento, esaminate numerose

richieste, da parte della Fondazione che alla fine ha staccato il corposo assegno. Quaranta sono i progetti rientrati nel primo bando 2017 per una somma pari a 380mila euro. Il 29esimo progetto è quello della scuola Maria Immacolata. A luglio sono iniziati i lavori di ristrutturazione e sostituzione della caldaia. «Da 15 anni la Fondazione Comunitaria sostiene progetti di utilità sociale nel territorio - spiegano le educatrici - Il suo contributo è stato fondamentale per intraprendere quei lavori tanto necessari, che hanno trovato sostegno nella comunità zelasca». L'impegno si è visto nei momenti più difficili, quando a dispetto delle piogge torrenziali, il gruppo con perseveranza ha continuato con le proprie attività, vendendo torte e biglietti con sottoscrizioni a premi. Molti cittadini, innamorati della scuola materna che li ha visti crescere, ma anche numerose aziende (non solo di Zelo, visto che tante offerte giungono da paesi limitrofi) hanno risposto con donazioni. «Con quanto è stato raccolto durante le nostre iniziative -

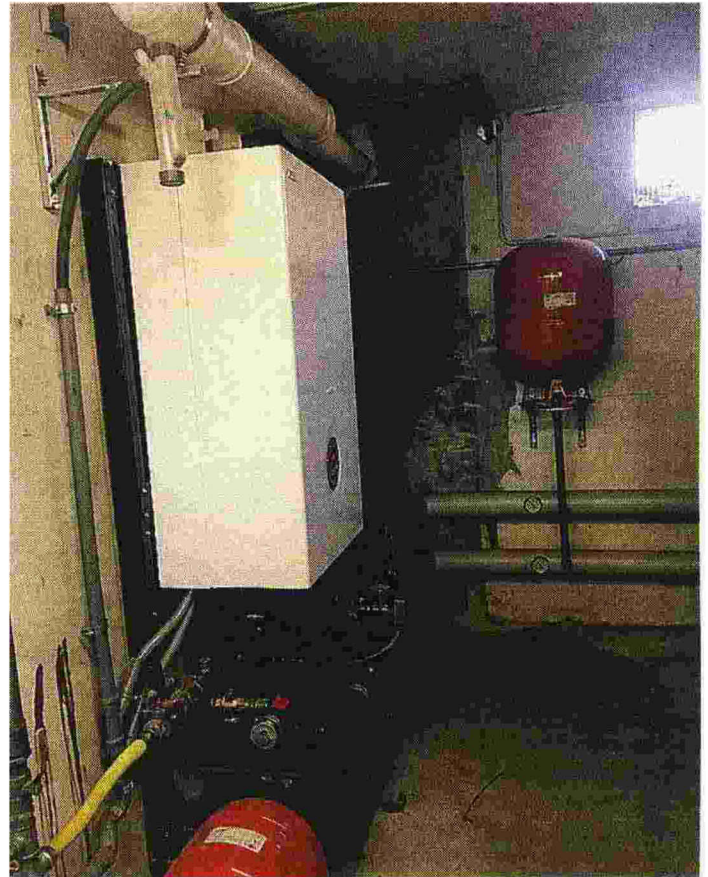

La nuova caldaia della scuola parrocchiale di Zelo Buon Persico

spiegano dalla scuola - avremo modo di posizionare nel nostro cortile un piccolo castello, così da ampliare lo spazio giochi, puntando al massimo divertimento per i nostri piccoli. Speriamo di ottimizzare i lavori. Questa realizzazione è da considerarsi come un grande segno di fiducia nei confronti della nostra scuola, di affetto verso chi dona la

propria esperienza per il futuro dei nostri bambini. Ringraziamo anche per le risposte che ci sono state date nei questionari di gradibilità sottoposti, con una valutazione media tendente al più che buono. Faremo in modo di migliorare ancora. Prendendo spunto dalle segnalazioni e aprendo ad un proficuo confronto diretto». ■

